

# Björnkläder®



AXION msr™

ÖGONDUSCHAR  
ÖGONANSIKTSDUSCHAR  
NÖDDUSCHAR  
KOMBINATIONSDUSCHAR

[www.bjornklader.se](http://www.bjornklader.se)



## Tillvägagångssättet inom den professionella vården



Inom den medicinska vården praktiseras och lärs ut att irriterade ögon ska spolas ur från den inre delen av ögat vid näsan, så att spolvätskan rinner över till den yttre delen av ögat.

Detta görs speciellt för att förhindra att föroreningar går in via tårdräneringskanalen och vidare in i näshålan där den kan sväljas eller andas in.

## Ögats eget skydd – Tårkanalsystemet

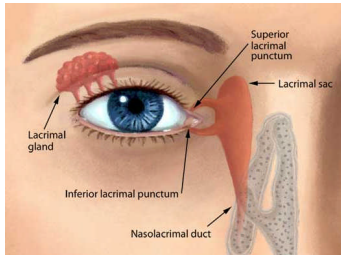

Det mänskliga ögat är utrustad med ett automatiskt smörj och rens mekanism, tårkanalsystemet.

Tårkörteln producerar tårar som fördelas i tårkanaler och fuktar ögat, som sedan dräneras ut via en övre och en undre kanal som leder till tårsäcken, som sedan dränerar ut vätskan till näshålan.

Denna process är anledningen till varför näsan rinner när man gråter.

Om t.ex. ögat utsätts för ett kemikaliestänk, så kan kemikalien ledas in i näshålan där den kan andas in eller sväljas. Det idealiska tillvägagångssättet för att spola ur ett öga som har utsatts för kemikalier eller partiklar, är att spola ur föroreningarna bort från tår dräneringskanalerna!

## Traditionella ögonduschar

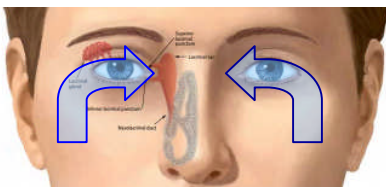

## nya Axion msr

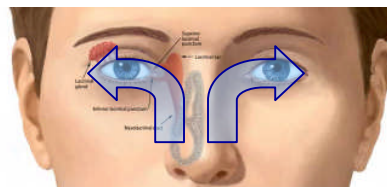

### OMVÄNDA ÖGONDUSCHSTRÅLAR

Haws nya munstycke Axion™ spolar ur ögonen i samma riktning som vid läkarvård

### LAMINÄR FLÖDES TEKNIK

Ytterligare en ny teknik som gör spolbilderna mer komfortabel, förutsägbar strålhöjd och spolbild

### ANTIMIKROBAKTERIELLT SKYDD

Axion™ munstycket är behandlat med silver och är den enda ögonduschprodukten på marknaden som har antimikrobiellt skydd

### TRYCK OCH FLÖDESREGLERING

Axion™ munstycket och sil har båda integrerad tryck och flödesreglering som gör respektive spolbilder stabil vid olika tryck på mellan 2- 6 bar

### KROPPSDUSCH MED TEKNISKT FÖRSPRÅNG

Axion™ MSR använder den senaste hydrodynamik principen, som resulterar till att spolbilderna har en "mjuk som regn" effekt.

### UPPGRADERA ÄLDRE MODELLER

Axion™ MSR munstycke & sil passar dom flesta av Haws tidigare nöd-ögondusch modeller, för uppgradering av befintlig utrustning till den senaste avspolnings tekniken



**Bättre täckning, mjukare spolbild.....Axion MSR**  
Laminär flödesteknik är en ny teknik som gör spolbilden mer komfortabel och förutsägbar gällande strålhöjd och spolbild, Axion™ spolrar ur ögonen inifrån och ut alltså i samma spolriktning som man får under läkarvård.

Möter kraven som ställs på spolbild EN-15154-2 samt ANSI Z358.1 2009



### Skylt, testkort & partikelfilter

Samtliga ögon/ansiktsduschar med uppsamlingskål är utrustade med service vänligt partikel på inkommande vattenledning, skylt och testkort i plastficka **ingår i alla nöd- & ögon/ansiktsduschar**. I alla kombinationsduschar ingår även gul/gröna varseldekalor



**Haws 7460B Axion**  
Ögon/ansiktsdusch  
Best nr: 90270



**Haws 7260B Axion**  
Ögon/ansiktsdusch  
Best nr: 90269



**Haws 7324 Axion**  
Ögon/ansiktsdusch  
Best nr: 90286



### Smutsigmiljö

Heltäckande dammskyddslock i rostfritt stål eller grön kemikalie beständig ABS, kan enkelt eftermonteras

**Haws 9101 (ABS)**  
Best nr: 90130

**Haws 9102 (RF)**  
Best nr: 90136



### Haws 8122H Axion

Nöddusch med rör i varmgalvaniserat stål utrustad med Haws senaste kroppsduchshil Axion **Best nr: 90282**

Finns även med rör och ventil i rostfritt stål



### Haws wire pull-kit

krypandeaktivering av kroppsduch  
**Best nr: 90234**



### Haws SP86.3

Vägg/tak konsol i varmgalvaniserat stål för enkel montering av kroppsduch på vägg **Best nr: 90289**



## Avspolningstekniken går framåt

Nya Axion™ kroppsduschsil använder den senaste hydrodynamiska principer att spinna inloppsvattnet och dela upp den i mindre vattendroppar. Genom att "spinna" vattnet och dela upp det i mindre vattendroppar, hindras vattnet att bara hamna i utkanten av kroppsduschsilens kanter, vilket gör att vattendropparna fördelas lika över hela täckningsområdet för flödet. Det är bättre täckning, med en "mjuk-som-regn" effekt. Möter kraven som ställs på spolbild i EN-15154-1&2 samt är ANSI Z358.1 2009 certifierad (simultan funktion)



**Haws 8300 Axion (Bild)**  
Nöd- & ögon/ansiktsdusch i varm galvaniserat stål med skål i rostfritt stål  
**Best nr: 90274**

**Haws 8300WA Axion**  
För väggmontage  
**Best nr: 90217**



**Haws 8320WA Axion (Bild)**  
Nöd- & ögon/ansiktsdusch i varm galvaniserat stål för väggmontage  
**Best nr: 90216**

**Haws 8320LFT Axion**  
Nöd- & ögon/ansiktsdusch i varm galvaniserat stål med skål i ABS  
Med golvfot  
**Best nr: 90271**



**Haws 8300CRP Axion (Bild)**  
CRP- Skyddslackad nöd- & ögon/ansiktsdusch med fotpedal för placering i korrosivmiljö  
**Best nr: 90276**

**Haws 8300WAPC Axion**  
Skyddslackad nöd- & ögon/ansiktsdusch för placering på vägg i korrosivmiljö  
**Best nr: 90281**

## Uppgradera äldre nöd- & ögonduschar till Axion



### Modell SP65

komplett munstycke som enkelt uppgraderar din standard Haws ögondusch till den senaste avspolningstekniken (endast för inomhus placerade ögonduschar)  
**Best nr: 90277**



### Modell SP829FC

Sil med integrerad flödeskontroll som enkelt uppgraderar din standard Haws kroppsdusch till den senaste avspolningstekniken  
**Best nr: 90278**



Axion MSR vann 1:a pris för bästa innovativa produkt på Expoprotection Nov 2008 Paris, Frankrike

För mer information om Haws produkter kontakta:

**Björnkäder AB**  
Peter Wiederkehr  
Dir. tfn: 08- 602 77 21 / 031-742 37 04  
Mobil: 070-602 77 81  
Mail: [pewi@bjornklader.se](mailto:pewi@bjornklader.se)  
Hemsida: [www.bjornklader.se](http://www.bjornklader.se)

Haws agentur i Sverige

**Björnkäder®**  
Profvs på mer än arbetskläder